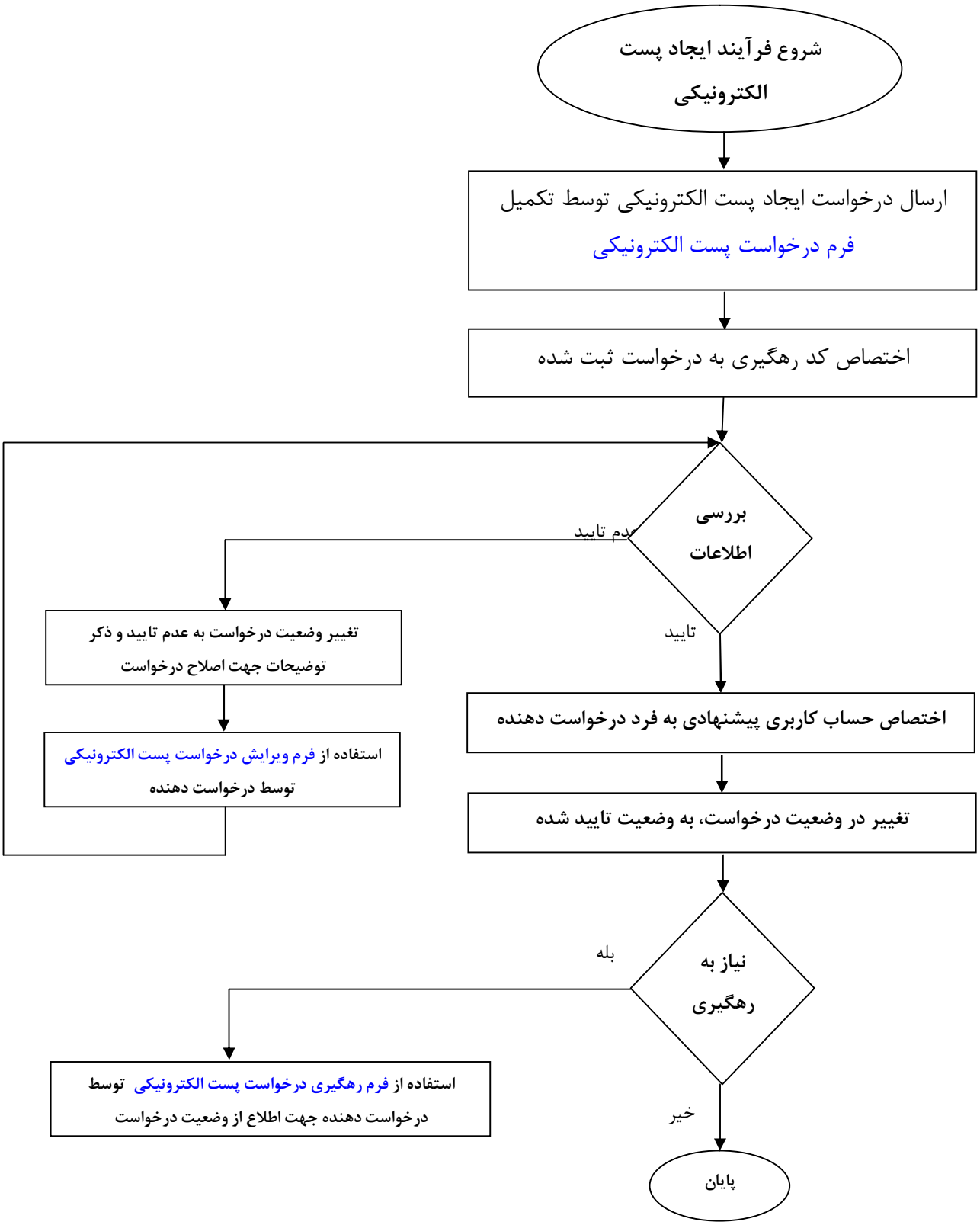
شروع فرآیند ایجاد پست الکترونیکی
ارسال درخواست ایجاد پست الکترونیکی توسط تکمیل فرم درخواست پست الکترونیکی
اختصاص کد رهگیری به درخواست ثبت شده
بررسی اطلاعات
عدم تایید
تغییر وضعیت درخواست به عدم تایید و ذکر توضیحات جهت اصلاح درخواست
استفاده از فرم ویرایش درخواست پست الکترونیکی توسط درخواست دهنده
تایید
اختصاص حساب کاربری پیشنهادی به فرد درخواست دهنده
تغییر در وضعیت درخواست، به وضعیت تایید شده
نیاز به رهگیری
بله
استفاده از فرم رهگیری درخواست پست الکترونیکی توسط درخواست دهنده جهت اطلاع از وضعیت درخواست
خیر
پایان